

## เอกสารแนบที่ 2.8

ผลการตรวจวัดระดับเสียง Leq (TWA 8 hrs.) ในสถานที่ทำงาน

---

## รายงานผลการตรวจวัดระดับเสียง Leq (TWA) 8 hrs. ในสถานที่ทำงาน

Report No. TREL23/00253-3

**โรงงาน/บริษัท** บริษัท เอสซีจี อินเทอร์เน็ตเนชั่นแนล คอร์ปอเรชั่น จำกัด  
**ที่อยู่** 89/1 ม.2 ต.บางระกำ อ.นครหลวง จ.พระนครศรีอยุธยา 13260  
**วันที่ตรวจวัด** 12/09/66 **ตำแหน่งจุดตรวจวัด** พื้นที่โครงการ  
**เลขที่ตัวอย่าง** AEL23/029404  
**ผลการวิเคราะห์/ทดสอบ**

เวลา	ระดับเสียง Leq (TWA) : dB(A)		ระดับเสียง Lmax : dB(A)		ระดับเสียง Lpeak : dB	
08:00 AM – 09:00 AM	83.7		92.2		113.7	
09:00 AM – 10:00 AM	79.3		91.9		113.6	
10:00 AM – 11:00 AM	66.9		83.9		104.9	
11:00 AM – 12:00 PM	73.4		80.3		102.3	
12:00 PM – 01:00 PM	78.3		83.4		106.3	
01:00 PM – 02:00 PM	77.8		87.6		110.9	
02:00 PM – 03:00 PM	71.7		82.4		105.9	
03:00 PM – 04:00 PM	76.5		97.4		106.3	
	Leq (TWA) 8 hrs.	78.2	Lmax 8 hrs.	97.4	Lpeak 8 hrs.	113.7
	มาตรฐาน <sup>I</sup> dB(A)	≤ 85	มาตรฐาน <sup>II</sup> dB(A)	≤ 115	มาตรฐาน <sup>II</sup> dB	≤ 140

### หมายเหตุ :

- I. ค่ามาตรฐานที่ใช้มาจากประกาศกรมสวัสดิการและคุ้มครองแรงงาน เรื่อง มาตรฐานระดับเสียงที่ยอมให้ลูกจ้างได้รับเฉลี่ยตลอดระยะเวลาการทำงานในแต่ละวัน พ.ศ. 2561
- II. ค่ามาตรฐานที่ใช้มาจากกฎกระทรวง กำหนดมาตรฐานในการบริหาร จัดการ และดำเนินการด้านความปลอดภัย อาชีวอนามัย และสภาพแวดล้อมในการทำงานเกี่ยวกับความร้อน แสงสว่าง และเสียง พ.ศ. 2559
- III. ISO 11202:2010
  - ประกาศกระทรวงอุตสาหกรรม เรื่องมาตรการคุ้มครองความปลอดภัยในการประกอบกิจการโรงงาน เกี่ยวกับสภาพแวดล้อมในการทำงาน พ.ศ. 2546 ลงวันที่ 6 พฤศจิกายน พ.ศ. 2546
  - ประกาศกรมสวัสดิการและคุ้มครองแรงงาน เรื่องมาตรฐานระดับเสียงที่ยอมให้ลูกจ้างได้รับเฉลี่ยตลอดระยะเวลาการทำงานในแต่ละวัน พ.ศ. 2561 ลงวันที่ 26 มกราคม พ.ศ. 2561
  - กฎกระทรวงกำหนดมาตรฐานในการบริหาร จัดการ และการดำเนินการด้านความปลอดภัย อาชีวอนามัย และสภาพแวดล้อมในการทำงานเกี่ยวกับความร้อน แสงสว่าง และเสียง พ.ศ. 2559 ลงวันที่ 17 ตุลาคม พ.ศ. 2559
  - ประกาศกรมสวัสดิการและคุ้มครองแรงงาน เรื่องหลักเกณฑ์ วิธีการตรวจวัดและการวิเคราะห์สภาพการทำงานเกี่ยวกับระดับความร้อน แสงสว่าง หรือเสียง รวมทั้งระยะเวลา และประเภทกิจการที่ต้องดำเนินการ พ.ศ. 2561 ลงวันที่ 12 มีนาคม พ.ศ. 2561
  - ประกาศกรมสวัสดิการและคุ้มครองแรงงาน เรื่องหลักเกณฑ์ วิธีการตรวจวัดและการวิเคราะห์สภาพการทำงานเกี่ยวกับระดับความร้อน แสงสว่าง หรือเสียง รวมทั้งระยะเวลา และประเภทกิจการที่ต้องดำเนินการ (ฉบับที่ 2) พ.ศ. 2565 ลงวันที่ 11 มกราคม พ.ศ. 2565
- IV. วิเคราะห์ที่ภาคสนาม
  - ตรวจวัดโดย Sound Level Meter Model : NL-42 Serial No. : 00409058

(รับรองผลเฉพาะตัวอย่างที่ได้วิเคราะห์/ทดสอบเท่านั้น)

**นิติบุคคลผู้ดำเนินการตรวจวัดและวิเคราะห์สภาพการทำงาน**  
**(ผู้อนุมัติรายงานผล)**

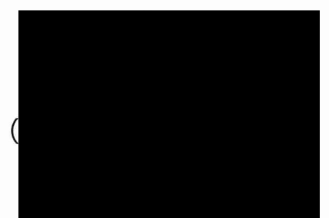

.....22...../.....09...../.....66.....

## เอกสารแนบที่ 2.9

เอกสารตรวจสอบระบบระบายน้ำ

---

# เอกสารตรวจสอบระบบระบายน้ำ (ระหว่างเดือนก.ค.-ธ.ค. 2566)

วันที่ 9 กันยายน 2566

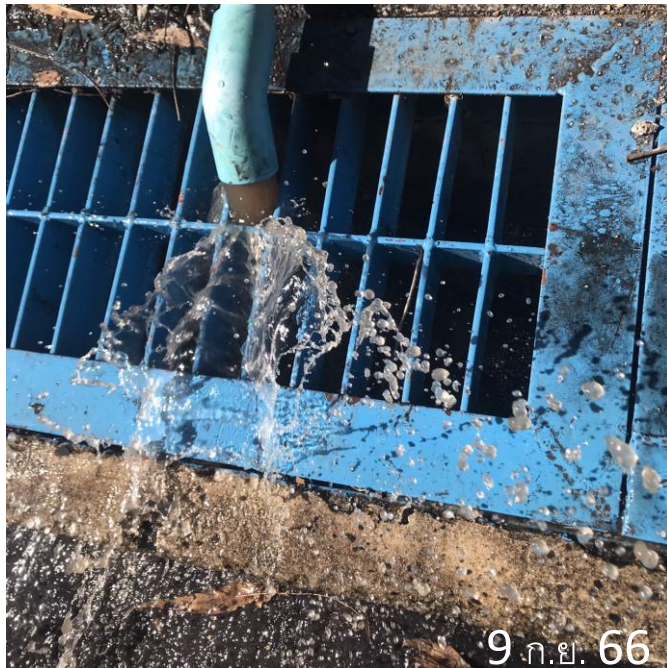

## เอกสารแนบที่ 2.10

เอกสารการจดบันทึกน้ำหนักรถบรรทุกทุกเข้า-ออก พื้นที่โครงการ

---

# Wat Bundai

REPORT : Wat Bundai

DATE FROM : 28/07/2023 00:00:00

DATE TO : 28/07/2023 19:33:19

NO.	WOKD ID	TRUCK ID	LIGHTER	DATE IN	DATE OUT	WT.IN	WT.OUT	WT.TOTAL
JOB # J000029915 บริษัท สยามกราฟฟิคอุตสาหกรรม จำกัด								
VESSEL MV. XING HAO HAI								
LOCATION : กองที่ 1								
1	C1230728-0002	64-7231 กท		28/7/23 8:10	28/7/23 9:03	20.75	50.31	29.56
2	C1230728-0003	64-7233 กท		28/7/23 8:12	28/7/23 9:09	21.38	50.36	28.98
3	C1230728-0004	70-8290 นฐ		28/7/23 8:13	28/7/23 9:17	17.69	44.54	26.85
4	C1230728-0005	70-6401 นฐ		28/7/23 8:15	28/7/23 9:28	17.50	46.75	29.25
5	C1230728-0006	70-6414 นฐ		28/7/23 8:24	28/7/23 9:35	17.99	44.89	26.90
6	C1230728-0007	70-5746 นฐ		28/7/23 8:26	28/7/23 9:43	19.68	50.31	30.63
7	C1230728-0008	70-5985 นฐ		28/7/23 8:28	28/7/23 10:03	19.03	50.39	31.36
8	C1230728-0009	70-5903 นฐ		28/7/23 8:29	28/7/23 10:12	17.55	44.24	26.69
9	C1230728-0010	64-7019 กท		28/7/23 8:31	28/7/23 10:20	21.10	50.29	29.19
10	C1230728-0012	64-7440 กท		28/7/23 9:26	28/7/23 10:47	21.22	50.36	29.14
11	C1230728-0013	70-5951 นฐ		28/7/23 9:27	28/7/23 10:53	15.10	43.31	28.21
12	C1230728-0014	72-6342 กท		28/7/23 9:29	28/7/23 11:01	17.46	44.93	27.47
13	C1230728-0015	70-5990 นฐ		28/7/23 9:33	28/7/23 11:13	19.51	50.47	30.96
14	C1230728-0016	79-5375 กท		28/7/23 10:30	28/7/23 11:17	18.28	46.80	28.52
15	C1230728-0017	70-7366 นฐ		28/7/23 10:32	28/7/23 11:29	18.23	50.26	32.03
16	C1230728-0018	60-4596 กท		28/7/23 10:34	28/7/23 11:32	17.55	46.53	28.98
17	C1230728-0019	71-3586 กท		28/7/23 10:35	28/7/23 11:43	15.45	46.75	31.30
18	C1230728-0021	64-7351 กท		28/7/23 11:20	28/7/23 11:59	20.83	50.29	29.46
19	C1230728-0022	72-1549 กท		28/7/23 11:22	28/7/23 12:11	17.56	44.62	27.06
20	C1230728-0023	70-5986 นฐ		28/7/23 11:24	28/7/23 12:16	18.88	49.24	30.36
21	C1230728-0024	70-6480 นฐ		28/7/23 11:25	28/7/23 12:20	18.48	44.99	26.51
22	C1230728-0025	70-9070 นฐ		28/7/23 11:27	28/7/23 12:28	18.93	49.86	30.93
23	C1230728-0026	78-9378 กท		28/7/23 12:00	28/7/23 12:37	17.03	46.68	29.65
24	C1230728-0027	70-7906 นฐ		28/7/23 12:02	28/7/23 12:49	17.31	50.26	32.95
25	C1230728-0028	79-5374 กท		28/7/23 12:04	28/7/23 12:55	18.09	46.50	28.41
26	C1230728-0029	73-4331 กท		28/7/23 12:06	28/7/23 13:01	17.32	44.73	27.41
27	C1230728-0030	71-2289 กท		28/7/23 12:08	28/7/23 13:10	15.20	46.54	31.34
28	C1230728-0031	70-6416 นฐ		28/7/23 12:32	28/7/23 13:17	17.67	44.76	27.09
29	C1230728-0032	60-3896 กท		28/7/23 12:34	28/7/23 13:25	17.86	46.48	28.62
30	C1230728-0033	70-8705 นฐ		28/7/23 12:36	28/7/23 13:37	19.94	50.09	30.15
31	C1230728-0034	78-9377 กท		28/7/23 12:38	28/7/23 13:44	17.13	45.42	28.29
32	C1230728-0035	71-5628 กท		28/7/23 12:43	28/7/23 13:50	15.73	46.67	30.94
33	C1230728-0047	70-5987 นฐ		28/7/23 14:32	28/7/23 15:44	19.18	50.34	31.16
34	C1230728-0048	71-5894 นฐ		28/7/23 14:34	28/7/23 15:51	19.40	50.18	30.78
35	C1230728-0049	70-7608 นฐ		28/7/23 14:41	28/7/23 16:04	19.49	50.27	30.78
36	C1230728-0050	70-8707 นฐ		28/7/23 14:43	28/7/23 16:09	18.83	50.22	31.39
37	C1230728-0051	70-6400 นฐ		28/7/23 15:30	28/7/23 16:19	17.88	46.77	28.89

## Wat Bundai

REPORT : Wat Bundai

DATE FROM : 30/08/2023 00:00:00

DATE TO : 30/08/2023 18:33:19

NO.	WOKD ID	TRUCK ID	LIGHTER	DATE IN	DATE OUT	WT.IN	WT.OUT	WT.TOTAL
JOB # J000030050 บริษัท สยามกราฟท์อุตสาหกรรม จำกัด								
VESSEL MV. SFL HUMBER								
LOCATION : ท่าเรือ								
1	C1230830-0031	64-7440 กท	ELC 10	30/8/23 8:15	30/8/23 8:57	21.01	50.35	29.34
2	C1230830-0041	72-6920 กท	ELC 10	30/8/23 8:28	30/8/23 9:08	16.11	44.42	28.31
3	C1230830-0042	72-1549 กท	ELC 10	30/8/23 8:30	30/8/23 9:10	17.59	44.59	27.00
4	C1230830-0043	73-4331 กท	ELC 10	30/8/23 8:31	30/8/23 9:19	17.38	44.40	27.02
5	C1230830-0053	64-7351 กท	ELC 10	30/8/23 8:59	30/8/23 9:15	20.71	50.23	29.52
6	C1230830-0056	64-7231 กท	ELC 10	30/8/23 9:01	30/8/23 9:45	20.71	50.19	29.48
7	C1230830-0057	78-9378 กท	ELC 10	30/8/23 9:03	30/8/23 9:52	17.04	45.99	28.95
8	C1230830-0138	70-8703 นฐ	ELC 10	30/8/23 13:09	30/8/23 13:24	18.99	44.60	25.61
9	C1230830-0141	71-5894 นฐ	ELC 10	30/8/23 13:12	30/8/23 13:35	19.38	49.98	30.60
10	C1230830-0142	70-6481 นฐ	ELC 10	30/8/23 13:13	30/8/23 13:41	17.98	44.69	26.71
11	C1230830-0148	70-6415 นฐ	ELC 10	30/8/23 13:32	30/8/23 14:00	17.59	44.46	26.87
12	C1230830-0152	70-6414 นฐ	ELC 10	30/8/23 14:14	30/8/23 14:28	17.92	44.58	26.66
13	C1230830-0158	70-6480 นฐ	ELC 10	30/8/23 14:54	30/8/23 15:06	18.49	44.22	25.73
14	C1230830-0159	70-7608 นฐ	ELC 10	30/8/23 16:27	30/8/23 16:45	19.50	50.06	30.56
TOTAL TRUCK : 14				TOTAL :		260.40	652.76	392.36

JOB # J000030051 บริษัท อุตสาหกรรมกระดาษกราฟท์ไทย จำกัด

VESSEL MV. SFL HUMBER

LOCATION : ท่าเรือ

15	C1230830-0024	70-5758 นฐ	ELC 10	30/8/23 8:08	30/8/23 8:21	19.04	50.11	31.07
16	C1230830-0026	70-5988 นฐ	ELC 10	30/8/23 8:09	30/8/23 8:26	19.55	49.95	30.40
17	C1230830-0027	60-3904 กท	ELC 10	30/8/23 8:11	30/8/23 8:29	17.31	46.58	29.27
18	C1230830-0029	60-3892 กท	ELC 10	30/8/23 8:13	30/8/23 8:47	18.06	46.52	28.46
19	C1230830-0038	64-7021 กท	ELC 10	30/8/23 8:25	30/8/23 9:01	21.03	50.17	29.14
20	C1230830-0039	70-5990 นฐ	ELC 10	30/8/23 8:27	30/8/23 9:06	19.63	50.20	30.57
21	C1230830-0059	73-0164 นฐ	ELC 10	30/8/23 9:04	30/8/23 9:59	16.46	43.35	26.89
22	C1230830-0060	72-6967 นฐ	ELC 10	30/8/23 9:07	30/8/23 10:01	16.62	42.58	25.96
23	C1230830-0065	78-9381 กท	ELC 10	30/8/23 9:15	30/8/23 10:05	17.05	46.65	29.60
24	C1230830-0066	70-6399 นฐ	ELC 10	30/8/23 9:17	30/8/23 10:08	17.61	46.20	28.59
25	C1230830-0068	78-9377 กท	ELC 10	30/8/23 9:19	30/8/23 10:14	17.25	46.41	29.16
26	C1230830-0078	70-8107 นฐ	ELC 10	30/8/23 9:43	30/8/23 10:44	17.19	44.53	27.34
27	C1230830-0082	64-7229 กท	ELC 10	30/8/23 9:50	30/8/23 10:47	21.00	50.20	29.20
28	C1230830-0115	70-7606 นฐ	ELC 10	30/8/23 11:36	30/8/23 11:51	19.62	49.92	30.30
29	C1230830-0136	64-7235 กท	ELC 10	30/8/23 13:07	30/8/23 13:22	21.15	49.93	28.78
30	C1230830-0140	64-7233 กท	ELC 10	30/8/23 13:10	30/8/23 13:32	21.30	50.10	28.80
31	C1230830-0143	70-5989 นฐ	ELC 10	30/8/23 13:20	30/8/23 13:53	19.68	49.95	30.27

## Wat Bundai

REPORT : Wat Bundai

DATE FROM : 13/09/2023 23:00:00

DATE TO : 14/09/2023 20:33:19

NO.	WOKD ID	TRUCK ID	LIGHTER	DATE IN	DATE OUT	WT.IN	WT.OUT	WT.TOTAL
JOB # J000030085 บริษัท ปูนซิเมนต์ไทย (แก่งคอย)								
VESSEL MV. KEEPER								
LOCATION : ท่าเรือ								
1	C1230914-0015	70-3729	ลช เลิศวัฒนา 13	14/9/23 6:13	13/9/23 23:29	20.39	50.36	29.97
2	C1230914-0018	71-0955	สข เลิศวัฒนา 13	14/9/23 6:14	13/9/23 23:25	21.19	49.96	28.77
3	C1230914-0021	71-2775	อย เลิศวัฒนา 13	14/9/23 6:16	13/9/23 23:54	18.80	46.62	27.82
4	C1230914-0024	71-4410	อย เลิศวัฒนา 13	14/9/23 6:18	13/9/23 23:59	18.56	46.69	28.13
5	C1230914-0025	70-0746	ชน เลิศวัฒนา 13	14/9/23 6:19	13/9/23 23:31	20.92	50.23	29.31
6	C1230914-0026	72-0928	สข เลิศวัฒนา 13	14/9/23 6:21	14/9/23 0:01	20.28	50.29	30.01
7	C1230914-0027	71-2748	อย เลิศวัฒนา 13	14/9/23 6:22	14/9/23 0:13	18.81	46.76	27.95
8	C1230914-0029	71-8597	สข เลิศวัฒนา 13	14/9/23 6:24	14/9/23 0:22	19.96	50.29	30.33
9	C1230914-0031	70-6067	นฐ เลิศวัฒนา 13	14/9/23 6:26	14/9/23 0:58	15.81	44.63	28.82
10	C1230914-0034	70-0742	ชน เลิศวัฒนา 13	14/9/23 6:30	14/9/23 1:02	20.39	50.32	29.93
11	C1230914-0058	71-1015	สข เลิศวัฒนา 13	14/9/23 6:56	14/9/23 1:21	19.41	50.46	31.05
12	C1230914-0060	72-3631	สข เลิศวัฒนา 13	14/9/23 6:58	14/9/23 1:14	20.48	50.43	29.95
13	C1230914-0063	70-3032	อย เลิศวัฒนา 13	14/9/23 7:00	14/9/23 2:19	21.02	50.25	29.23
14	C1230914-0065	70-6539	นฐ เลิศวัฒนา 13	14/9/23 7:02	14/9/23 1:32	15.72	44.53	28.81
15	C1230914-0066	72-1157	สข เลิศวัฒนา 13	14/9/23 7:03	14/9/23 2:22	15.87	44.83	28.96
16	C1230914-0152	65-6555	กท เลิศวัฒนา 13	14/9/23 9:29	14/9/23 2:47	19.54	50.22	30.68
17	C1230914-0153	65-1527	กท เลิศวัฒนา 13	14/9/23 9:31	14/9/23 2:43	19.33	50.34	31.01
18	C1230914-0155	70-2263	สร เลิศวัฒนา 13	14/9/23 9:34	14/9/23 2:49	17.89	46.87	28.98
19	C1230914-0156	64-8045	กท เลิศวัฒนา 13	14/9/23 9:36	14/9/23 2:54	19.40	50.28	30.88
20	C1230914-0170	71-9108	สข เลิศวัฒนา 13	14/9/23 10:08	14/9/23 3:37	19.08	50.42	31.34
21	C1230914-0172	71-0663	สข เลิศวัฒนา 13	14/9/23 10:10	14/9/23 3:32	17.99	49.70	31.71
22	C1230914-0200	72-0425	สข กัทธ 39	14/9/23 11:42	14/9/23 5:00	19.76	50.49	30.73
23	C1230914-0203	70-7533	สข กัทธ 39	14/9/23 11:43	14/9/23 4:57	20.56	49.74	29.18
24	C1230914-0206	72-0913	สข กัทธ 39	14/9/23 11:46	14/9/23 5:03	19.64	50.45	30.81
25	C1230914-0208	70-3099	อย กัทธ 39	14/9/23 11:49	14/9/23 5:08	19.67	50.47	30.80
26	C1230914-0212	67-0275	กท กัทธ 39	14/9/23 11:51	14/9/23 5:12	19.28	50.48	31.20
27	C1230914-0214	87-7890	สข กัทธ 39	14/9/23 11:53	14/9/23 5:16	15.63	45.42	29.79
28	C1230914-0216	72-6205	สข กัทธ 39	14/9/23 11:55	14/9/23 5:18	21.40	50.33	28.93
29	C1230914-0218	70-3057	อย กัทธ 39	14/9/23 11:57	14/9/23 5:23	20.52	50.33	29.81
30	C1230914-0219	67-0273	กท กัทธ 39	14/9/23 11:59	14/9/23 5:26	19.15	50.34	31.19
31	C1230914-0224	88-6227	นฐ กัทธ 39	14/9/23 12:06	14/9/23 5:28	20.59	50.16	29.57
32	C1230914-0227	70-4279	สร กัทธ 39	14/9/23 12:18	14/9/23 5:32	21.40	50.44	29.04
33	C1230914-0228	71-9195	อย กัทธ 39	14/9/23 12:19	14/9/23 5:38	18.20	44.73	26.53
34	C1230914-0230	70-7488	สข กัทธ 39	14/9/23 12:21	14/9/23 5:41	21.57	50.42	28.85
35	C1230914-0232	71-4407	อย กัทธ 39	14/9/23 12:23	14/9/23 5:49	18.74	46.46	27.72
36	C1230914-0234	64-8143	กท กัทธ 39	14/9/23 12:25	14/9/23 5:45	19.36	50.40	31.04
37	C1230914-0236	71-9035	สข กัทธ 39	14/9/23 12:27	14/9/23 5:51	19.92	50.36	30.44

# Wat Bundai

REPORT : Wat Bundai

DATE FROM : 07/10/2023 00:00:00

DATE TO : 07/10/2023 19:33:19

NO.	WOKD ID	TRUCK ID	LIGHTER	DATE IN	DATE OUT	WT.IN	WT.OUT	WT.TOTAL
JOB # J000030188 บริษัท สยามกราฟฟิคอุตสาหกรรม จำกัด								
VESSEL MV. PROTECTOR ST. JOHN								
LOCATION : ท่าเรือ								
1	C1231007-0043	70-7596 นา	ELC 6	7/10/23 8:08	7/10/23 8:32	18.00	50.15	32.15
2	C1231007-0044	70-7368 นา	ELC 6	7/10/23 8:10	7/10/23 8:41	17.86	50.34	32.48
3	C1231007-0048	70-7905 นา	ELC 6	7/10/23 8:12	7/10/23 8:51	17.42	50.33	32.91
4	C1231007-0055	64-7353 กท	ELC 6	7/10/23 8:32	7/10/23 9:11	21.13	50.28	29.15
5	C1231007-0057	64-7021 กท	ELC 6	7/10/23 8:34	7/10/23 9:14	20.98	50.28	29.30
6	C1231007-0058	72-6920 กท	ELC 6	7/10/23 8:35	7/10/23 9:18	16.16	44.09	27.93
7	C1231007-0068	71-3586 กท	ELC 6	7/10/23 9:05	7/10/23 9:37	15.55	46.53	30.98
8	C1231007-0069	60-3898 กท	ELC 6	7/10/23 9:07	7/10/23 9:42	17.85	46.24	28.39
9	C1231007-0071	70-8705 นฐ	ELC 6	7/10/23 9:08	7/10/23 10:02	19.99	50.39	30.40
10	C1231007-0074	64-7231 กท	ELC 6	7/10/23 9:26	7/10/23 10:11	20.79	50.42	29.63
11	C1231007-0083	60-3901 กท	ELC 6	7/10/23 9:36	7/10/23 10:28	17.52	46.33	28.81
12	C1231007-0144	70-6416 นฐ	JBT 13	7/10/23 11:48	7/10/23 12:32	17.71	44.53	26.82
13	C1231007-0146	70-7592 นา	JBT 13	7/10/23 11:50	7/10/23 12:43	17.80	50.30	32.50
14	C1231007-0148	64-7229 กท	JBT 13	7/10/23 11:52	7/10/23 13:01	21.05	50.15	29.10
15	C1231007-0166	70-6482 นฐ	JBT 13	7/10/23 12:59	7/10/23 13:37	18.30	44.43	26.13
16	C1231007-0172	70-5985 นฐ	JBT 13	7/10/23 13:05	7/10/23 14:16	19.07	50.00	30.93
17	C1231007-0180	70-6414 นฐ	JBT 13	7/10/23 13:36	7/10/23 14:24	18.01	44.51	26.50
18	C1231007-0182	70-7301 นา	JBT 13	7/10/23 13:37	7/10/23 14:29	20.68	50.34	29.66
19	C1231007-0186	70-5988 นฐ	JBT 13	7/10/23 13:39	7/10/23 14:51	19.54	49.82	30.28
20	C1231007-0187	70-5758 นฐ	JBT 13	7/10/23 13:42	7/10/23 14:54	19.17	50.08	30.91
21	C1231007-0192	71-5894 นฐ	JBT 13	7/10/23 14:07	7/10/23 14:58	19.46	50.32	30.86
22	C1231007-0193	70-6415 นฐ	JBT 13	7/10/23 14:08	7/10/23 15:02	17.63	44.67	27.04
23	C1231007-0194	70-8707 นฐ	JBT 13	7/10/23 14:10	7/10/23 15:35	18.93	50.28	31.35
24	C1231007-0196	70-6481 นฐ	JBT 13	7/10/23 14:12	7/10/23 15:39	18.06	44.28	26.22
25	C1231007-0198	70-6405 นฐ	JBT 13	7/10/23 14:15	7/10/23 15:44	17.99	46.66	28.67
26	C1231007-0211	70-6407 นฐ	JBT 13	7/10/23 14:58	7/10/23 15:49	17.75	46.55	28.80
27	C1231007-0213	70-6480 นฐ	JBT 13	7/10/23 15:00	7/10/23 15:52	18.62	44.65	26.03
28	C1231007-0219	64-7235 กท	JBT 13	7/10/23 15:19	7/10/23 15:56	21.36	50.13	28.77
29	C1231007-0222	71-5892 นฐ	JBT 13	7/10/23 15:33	7/10/23 16:02	19.57	49.83	30.26
30	C1231007-0227	64-7019 กท	JBT 13	7/10/23 16:08	7/10/23 16:21	21.20	50.14	28.94
TOTAL TRUCK : 30				TOTAL :		565.15	1,447.05	881.90

JOB # J000030189 บริษัท อุตสาหกรรมกระดาษกราฟฟิคไทย จำกัด

VESSEL MV. PROTECTOR ST. JOHN

LOCATION : ท่าเรือ

31	C1231007-0049	64-7019 กท	ELC 6	7/10/23 8:14	7/10/23 8:54	21.22	50.29	29.07
----	---------------	------------	-------	--------------	--------------	-------	-------	-------

## Wat Bundai

REPORT : Wat Bundai

DATE FROM : 23/12/2023 00:00:00

DATE TO : 23/12/2023 19:33:19

NO.	WOKD ID	TRUCK ID	LIGHTER	DATE IN	DATE OUT	WT.IN	WT.OUT	WT.TOTAL
JOB # J000030546 บริษัท สยามกราฟฟิคอุตสาหกรรม จำกัด								
VESSEL MV. CAPTAIN JOHN								
LOCATION : ท่าเรือ								
1	C1231223-0021	70-8731 นฐ	PW 57	23/12/23 8:10	23/12/23 8:43	17.21	43.98	26.77
2	C1231223-0022	70-6406 นฐ	PW 57	23/12/23 8:12	23/12/23 8:47	17.89	46.68	28.79
3	C1231223-0023	70-8707 นฐ	PW 57	23/12/23 8:14	23/12/23 8:51	18.81	50.29	31.48
4	C1231223-0025	79-5374 กท	PW 57	23/12/23 8:20	23/12/23 9:03	18.20	46.37	28.17
5	C1231223-0028	70-5969 นฐ	PW 57	23/12/23 8:46	23/12/23 9:48	17.55	44.66	27.11
6	C1231223-0032	64-7440 กท	PW 57	23/12/23 8:49	23/12/23 9:52	21.17	50.24	29.07
7	C1231223-0035	60-3896 กท	PW 57	23/12/23 8:51	23/12/23 9:56	17.92	46.40	28.48
8	C1231223-0036	60-3892 กท	PW 57	23/12/23 8:53	23/12/23 10:01	17.85	46.79	28.94
9	C1231223-0048	70-9070 นฐ	PW 57	23/12/23 9:47	23/12/23 10:48	18.91	49.92	31.01
10	C1231223-0049	70-8705 นฐ	PW 57	23/12/23 9:49	23/12/23 10:58	19.89	50.28	30.39
11	C1231223-0051	60-4600 กท	PW 57	23/12/23 9:50	23/12/23 11:03	18.11	46.40	28.29
12	C1231223-0052	71-5894 นฐ	PW 57	23/12/23 9:52	23/12/23 12:14	19.37	50.26	30.89
13	C1231223-0068	60-3898 กท	PW 57	23/12/23 10:55	23/12/23 13:04	17.74	46.49	28.75
14	C1231223-0104	70-6405 นฐ	ELC 18	23/12/23 13:52	23/12/23 14:43	17.94	46.62	28.68
15	C1231223-0126	64-7023 กท	ELC 18	23/12/23 15:11	23/12/23 17:08	20.65	50.12	29.47
16	C1231223-0138	70-5987 นฐ	ELC 18	23/12/23 16:26	23/12/23 17:58	19.15	50.08	30.93
17	C1231223-0139	70-7608 นฐ	ELC 18	23/12/23 16:28	23/12/23 18:03	19.52	50.00	30.48
TOTAL TRUCK : 17				TOTAL :		317.88	815.58	497.70

JOB # J000030547 บริษัท อุตสาหกรรมกระดาษกราฟฟิคไทย จำกัด

VESSEL MV. CAPTAIN JOHN

LOCATION : ท่าเรือ

18	C1231223-0024	70-5986 นฐ	PW 57	23/12/23 8:17	23/12/23 8:58	18.76	50.19	31.43
19	C1231223-0030	73-1840 นฐ	PW 57	23/12/23 8:47	23/12/23 9:45	16.85	42.71	25.86
20	C1231223-0046	60-4598 กท	PW 57	23/12/23 9:45	23/12/23 10:52	17.47	46.43	28.96
21	C1231223-0066	79-5375 กท	PW 57	23/12/23 10:53	23/12/23 12:59	18.24	46.97	28.73
22	C1231223-0069	73-1842 นฐ	PW 57	23/12/23 10:57	23/12/23 13:07	16.92	44.47	27.55
23	C1231223-0078	71-0442 นฐ	ELC 18	23/12/23 12:29	23/12/23 13:40	15.53	42.59	27.06
24	C1231223-0103	70-6407 นฐ	ELC 18	23/12/23 13:49	23/12/23 14:39	17.77	46.41	28.64
25	C1231223-0105	70-8703 นฐ	ELC 18	23/12/23 13:55	23/12/23 15:11	19.10	44.73	25.63
26	C1231223-0106	70-6401 นฐ	ELC 18	23/12/23 13:58	23/12/23 15:19	17.40	46.18	28.78
27	C1231223-0109	73-1844 นฐ	ELC 18	23/12/23 14:04	23/12/23 15:22	16.71	43.74	27.03
28	C1231223-0130	71-5896 นฐ	ELC 18	23/12/23 15:21	23/12/23 17:13	18.64	50.09	31.45
TOTAL TRUCK : 11				TOTAL :		193.39	504.51	311.12

## เอกสารแนบที่ 2.11

บันทึกการตรวจวัดปริมาณแอลกอฮอล์  
ของพนักงานขับรถบรรทุกก่อนรับถ่านหิน

---

รายชื่อพนักงานตรวจวัดปริมาณแอลกอฮอล์ ประจำปี 2566

ลำดับที่	ชื่อ-นามสกุล	ตำแหน่ง	เดือน											หมายเหตุ
			ม.ค.	ก.พ.	มี.ค.	เม.ย.	พ.ค.	มิ.ย.	ก.ค.	ส.ค.	ก.ย.	ต.ค.	พ.ย.	
1		หัวหน้างาน	0	0	0	0	0	0	0	0	0	0	0	
2		หัวหน้างาน	0	0	0	0	0	0	0	0	0	0	0	
3		หัวหน้างาน	0	0	0	0	0	0	0	0	0	0	0	
4		ธุรการ	0	0	0	0	0	0	0	0	0	0	0	
5		CCR	0	0	0	0	0	0	0	0	0	0	0	
6		ขับ Screw Unloader	0	0	0	0	0	0	0	0	0	0	0	
7		ขับ Screw Unloader	0	0	0	0	0	0	0	0	0	0	0	
8		ขับ Screw Unloader	0	0	0	0	0	0	0	0	0	0	0	
9		ช่างซ่อมบำรุง	0	0	0	0	0	0	0	0	0	0	0	
10		ช่างไฟฟ้า	0	0	0	0	0	0	0	0	0	0	0	
11		ช่างไฟฟ้า	0	0	0	0	0	0	0	0	0	0	0	
12		ห้องซัง	0	0	0	0	0	0	-	-	-	-	-	ปกติ.
13		ห้องซัง	0	0	0	0	0	0	0	0	0	0	0	
14		ห้องซัง	0	0	0	0	0	0	0	0	0	0	0	
15		ห้องจ่าย	0	0	0	0	0	0	0	0	0	0	0	
16		ห้องจ่าย	0	0	0	0	0	0	0	0	0	0	0	
17		ประสานงานจัดคิวรถ	0	0	0	0	0	0	0	0	0	0	0	
18		ประสานงานจัดคิวรถ	0	0	0	0	0	0	0	0	0	0	0	
19		ประสานงานหน้าท่า	0	0	0	0	0	0	0	0	0	0	0	
20		ขับรถตัก	0	0	0	0	0	0	0	0	0	0	0	
21		ขับรถตัก	0	0	0	0	0	0	0	0	0	0	0	
22		พนักงานเกลี่ยถ่านคุมผ้าใบ	0	0	0	0	0	0	0	0	0	0	0	
23		พนักงานเกลี่ยถ่านคุมผ้าใบ	0	0	0	0	0	0	0	0	0	0	0	
24		พนักงานเกลี่ยถ่านคุมผ้าใบ	0	0	0	0	0	0	0	0	0	0	0	
25		พนักงานเกลี่ยถ่านคุมผ้าใบ	0	0	0	0	0	0	0	0	0	0	0	
26		พนักงาน5ส.เครื่องจักร	0	0	0	0	0	0	0	0	0	0	0	
27		พนักงาน5ส.เครื่องจักร	0	0	0	0	0	0	0	0	0	0	0	
28		พนักงานเกลี่ยถ่านคุมผ้าใบ	0	0	0	0	0	0	0	0	0	0	0	
29		พนักงานเกลี่ยถ่านคุมผ้าใบ	0	0	0	0	0	0	0	0	0	0	0	
30		พนักงานทำความสะอาด	0	0	0	0	0	0	0	0	0	0	0	
31		พนักงานทำความสะอาด	0	0	0	0	0	0	0	-	-	-	-	ค่า20ก

## เอกสารแนบที่ 2.12

บันทึกการตรวจสอบหาสารเสพติด ของพนักงานขับรถบรรทุก

---

รายชื่อพนักงานตรวจสอบสารเสพติด ประจำปี 2566 หน่วยงาน ผาตูป โครงการวัดบันได

ลำดับที่	ชื่อ-นามสกุล	ตำแหน่ง	เดือน												หมายเหตุ
			ม.ค.	ก.พ.	มี.ค.	เม.ย.	พ.ค.	มิ.ย.	ก.ค.	ส.ค.	ก.ย.	ต.ค.	พ.ย.	ธ.ค.	
1		หัวหน้างาน	0	0	0	0	0	0	0	0	0	0	0	0	
2		หัวหน้างาน	0	0	0	0	0	0	0	0	0	0	0	0	
3		หัวหน้างาน	0	0	0	0	0	0	0	0	0	0	0	0	
4		ธุรการ	0	0	0	0	0	0	0	0	0	0	0	0	
5		CCR	0	0	0	0	0	0	0	0	0	0	0	0	
6		ขับ Screw Unloader	0	0	0	0	0	0	0	0	0	0	0	0	
7		ขับ Screw Unloader	0	0	0	0	0	0	0	0	0	0	0	0	
8		ขับ Screw Unloader	0	0	0	0	0	0	0	0	0	0	0	0	
9		ช่างซ่อมบำรุง	0	0	0	0	0	0	0	0	0	0	0	0	
10		ช่างไฟฟ้า	0	0	0	0	0	0	0	0	0	0	0	0	
11		ช่างไฟฟ้า	0	0	0	0	0	0	0	0	0	0	0	0	
12		ห้องซัง	0	0	0	0	0	0	-	-	-	-	-	-	ลาออก
13		ห้องซัง	0	0	0	0	0	0	0	0	0	0	0	0	
14		ห้องซัง	0	0	0	0	0	0	0	0	0	0	0	0	
15		ห้องจ่าย	0	0	0	0	0	0	0	0	0	0	0	0	
16		ห้องจ่าย	0	0	0	0	0	0	0	0	0	0	0	0	
17		ประสานงานจัดคิวรถ	0	0	0	0	0	0	0	0	0	0	0	0	
18		ประสานงานจัดคิวรถ	0	0	0	0	0	0	0	0	0	0	0	0	
19		ประสานงานหน้าท่า	0	0	0	0	0	0	0	0	0	0	0	0	
20		ขับรถตัก	0	0	0	0	0	0	0	0	0	0	0	0	
21		ขับรถตัก	0	0	0	0	0	0	0	0	0	0	0	0	
22		พนักงานเกลี่ยผ่านคุมผ้าใบ	0	0	0	0	0	0	0	0	0	0	0	0	
23		พนักงานเกลี่ยผ่านคุมผ้าใบ	0	0	0	0	0	0	0	0	0	0	0	0	
24		พนักงานเกลี่ยผ่านคุมผ้าใบ	0	0	0	0	0	0	0	0	0	0	0	0	
25		พนักงานเกลี่ยผ่านคุมผ้าใบ	0	0	0	0	0	0	0	0	0	0	0	0	
26		พนักงาน5ส.เครื่องจักร	0	0	0	0	0	0	0	0	0	0	0	0	
27		พนักงาน5ส.เครื่องจักร	0	0	0	0	0	0	0	0	0	0	0	0	
28		พนักงานเกลี่ยผ่านคุมผ้าใบ	0	0	0	0	0	0	0	0	0	0	0	0	
29		พนักงานเกลี่ยผ่านคุมผ้าใบ	0	0	0	0	0	0	0	0	0	0	0	0	
30		พนักงานทำความสะอาด	0	0	0	0	0	0	0	0	0	0	0	0	
31		พนักงานทำความสะอาด	0	0	0	0	0	0	0	0	-	-	-	-	ลาออก

0 = Negative

1 = Positive

เอกสารแนบที่ 2.13  
แผนการบำรุงรักษาสภาพรถบรรทุก

---

## แผนการบำรุงรักษาครบทุก

ทะเบียนหัว .....72-2120..... ทะเบียนหาง .....71-5564..... รุ่นรถ .....HINO.....รถก๊าช..... ชื่อพนักงานขับรถ ..... ..

[illegible]

เอกสารแนบที่ 2.14  
แผนผังแสดงเส้นทางการวิ่งของรถบรรทุก

---

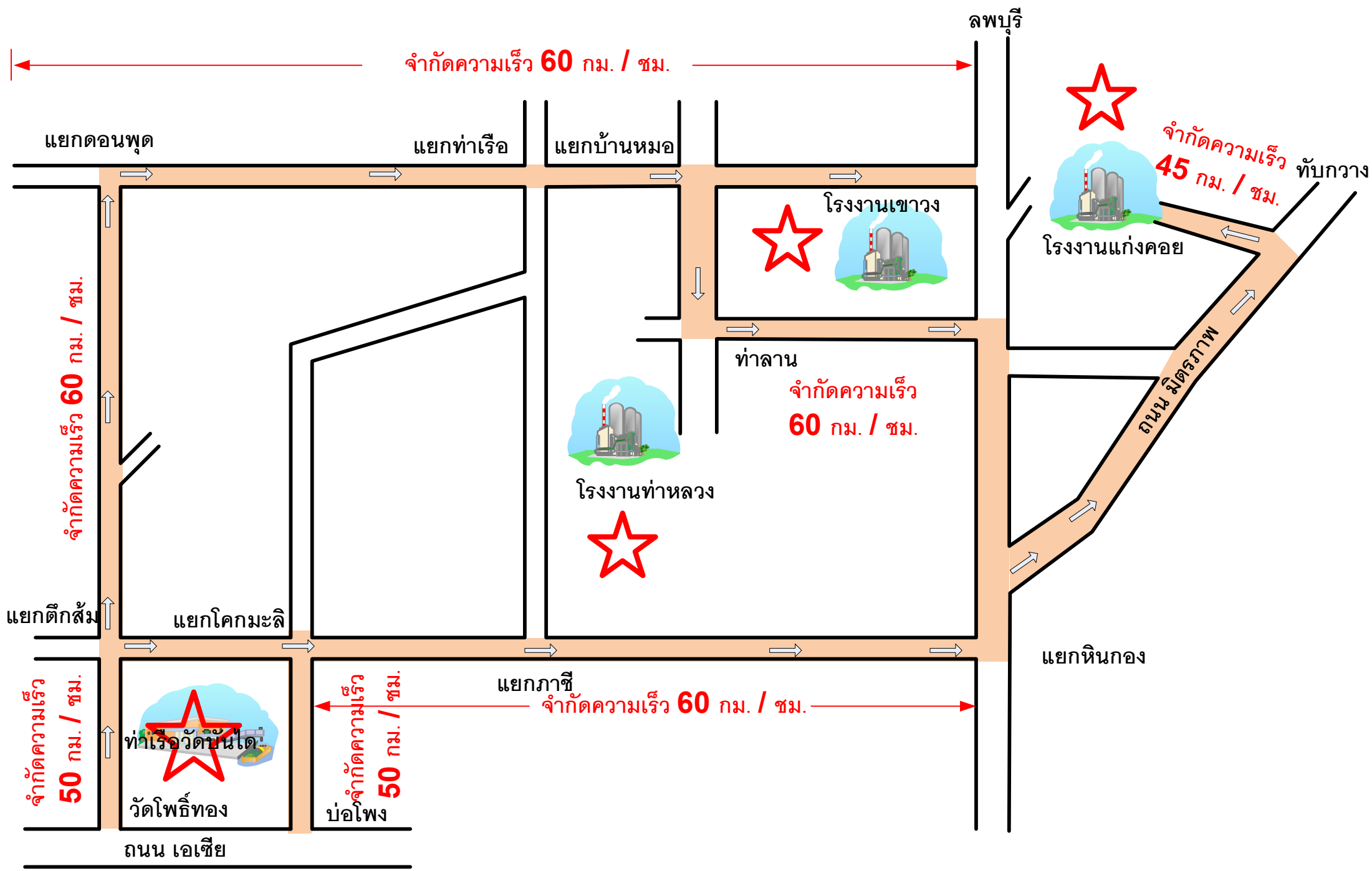

เอกสารแนบที่ 2.15  
แผนผังจุดจอดเรือชั่วคราวของโครงการ

---



รูปที่ 2.3.4-1 จุดจอดเรือชั่วคราวของโครงการ

## เอกสารแนบที่ 2.16

ใบประกาศนียบัตรผู้ควบคุมเรือลำเลียงสินค้า ของกรมเจ้าท่า

---

เลขที่ ๒๑๐๖๓-๒๕๘  
NO 21-63-298

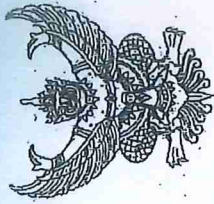

รัฐบาลไทย

GOVERNMENT OF THAILAND

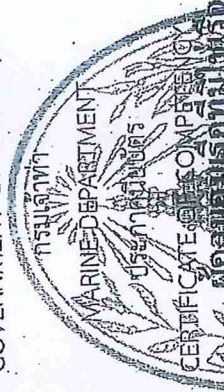

HELMSMAN OF NON-SELF-PROPELLED VESSEL

certificate is to certify that

MR. WUTTHIPHAT PAPHAKITIRAT

knowledge in accordance with the standard laid down by the Marine  
Department for the issuance of this certificate.

Issued at MARINE OFFICE PHRANAKHONGSIYUTHAYA BRANCH

On 06 OCT 2020 Expires on 05 OCT 2025

ประกาศสั่งแต่งตั้งว่า

มีความรู้ตามหลักสูตรของกรมเจ้าท่าสำหรับประกาศนียบัตรนี้  
ออกให้ที่ จ.๒๒(พระนครศรีอยุธยา)  
เมื่อวันที่ ๐๖ ต.ค. ๒๕๖๓ วันหมดอายุ ๐๕ ต.ค. ๒๕๖๘

รับรองว่า  
AUTHORIZED BY

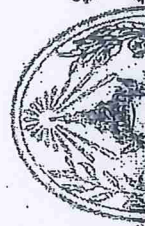

ผู้อำนวยการสำนักงานเจ้าท่า  
DIRECTOR GENERAL

เกิดวันที่ ๒๕ / ๑๐ / ๒๕๒๕	BIRTH DATE 25 / OCT / 1982	สัญชาติ THAI	วันที่ออกให้ ISSUED ON	วันหมดอายุ EXPIRES ON	อธิบดีกรมเจ้าท่า DIRECTOR GENERAL
ชื่อ นามสกุล ไทย	NATIONALITY THAI	HEIGHT 168 CM. EYES BLACK			
ลายมือชื่อ	SIGNATURE				

## เอกสารแนบที่ 2.17

เอกสารการตรวจสอบระบบท่อประปา

---



ใบตรวจเช็คระบบประปาโครงการวัดบันได

ประจำวันที. 1-7 เดือน สิงหาคม พ.ศ. 2566

ระบบน้ำประปา	รายละเอียดการตรวจเช็ค	วันที่ตรวจเช็ค							รายการแก้ไขเมื่อตรวจพบความผิดปกติ
		1	2	3	4	5	6	7	
โซน 1	เมนวาล์ว	/	/	/	/	/	/	/	
	ท่อน้ำ	/	/	/	/	/	/	/	
	วาล์วสปริงเกอร์	/	/	/	/	/	/	/	
	หัวสปริงเกอร์	/	/	/	/	/	/	/	
โซน 2	เมนวาล์ว	/	/	/	/	/	/	/	
	ท่อน้ำ	/	/	/	/	/	/	/	
	วาล์วสปริงเกอร์	/	/	/	/	/	/	/	
	หัวสปริงเกอร์	/	/	/	/	/	/	/	
โซน 3	เมนวาล์ว	/	/	/	/	/	/	/	
	ท่อน้ำ	/	/	/	/	/	/	/	
	วาล์วสปริงเกอร์	/	/	/	/	/	/	/	
	หัวสปริงเกอร์	/	/	/	/	/	/	/	
โซน 4	เมนวาล์ว	/	/	/	/	/	/	/	
	ท่อน้ำ	/	/	/	/	/	/	/	
	วาล์วสปริงเกอร์	/	/	/	/	/	/	/	
	หัวสปริงเกอร์	/	/	/	/	/	/	/	
โซน 5	เมนวาล์ว	/	/	/	/	/	/	/	
	ท่อน้ำ	/	/	/	/	/	/	/	
	วาล์วสปริงเกอร์	/	/	/	/	/	/	/	
	หัวสปริงเกอร์	/	/	/	/	/	/	/	
ผู้ตรวจเช็ค		๒	๕	๕	๕	๕	๕	๕	

หมายเหตุ.....

.....

.....

.....

ลงชื่อ.....

ผู้รับผิดชอบ / ตรวจเช็ค

ลงชื่อ.....

หัวหน้างานตรวจสอบ

ลงชื่อ.....

ผู้จัดการสนาม

ลงชื่อ.....

เจ้าหน้าที่ SCGC

ระบบน้ำประปา	รายละเอียดการตรวจเช็ค	วันที่ตรวจเช็ค							รายการแก้ไขเมื่อตรวจพบความผิดปกติ
		22	23	24	25	26	27	28	
โซน 1	เมนวาล์ว	/	/	/	/	/	/	/	
	ท่อน้ำ	/	/	/	/	/	/	/	
	วาล์วสปริงเกอร์	/	/	/	/	/	/	/	
	หัวสปริงเกอร์	/	/	/	/	/	/	/	
โซน 2	เมนวาล์ว	/	/	/	/	/	/	/	
	ท่อน้ำ	/	/	/	/	/	/	/	
	วาล์วสปริงเกอร์	/	/	/	/	/	/	/	
	หัวสปริงเกอร์	/	/	/	/	/	/	/	
โซน 3	เมนวาล์ว	/	/	/	/	/	/	/	
	ท่อน้ำ	/	/	/	/	/	/	/	
	วาล์วสปริงเกอร์	/	/	/	/	/	/	/	
	หัวสปริงเกอร์	/	/	/	/	/	/	/	
โซน 4	เมนวาล์ว	/	/	/	/	/	/	/	
	ท่อน้ำ	/	/	/	/	/	/	/	
	วาล์วสปริงเกอร์	/	/	/	/	/	/	/	
	หัวสปริงเกอร์	/	/	/	/	/	/	/	
โซน 5	เมนวาล์ว	/	/	/	/	/	/	/	
	ท่อน้ำ	/	/	/	/	/	/	/	
	วาล์วสปริงเกอร์	/	/	/	/	/	/	/	
	หัวสปริงเกอร์	/	/	/	/	/	/	/	
ผู้ตรวจเช็ค		ด	ด	ด	ด	ด	ด	ด	

หมายเหตุ.....

.....

.....

.....

ลงชื่อ.....

ผู้รับผิดชอบ / ตรวจเช็ค

ลงชื่อ.....

หัวหน้างานตรวจสอบ

ลงชื่อ.....

ผู้จัดการสนาม

ลงชื่อ.....

เจ้าหน้าที่ SCGC

ระบบน้ำประปา	รายละเอียดการตรวจเช็ค	วันที่ตรวจเช็ค							รายการแก้ไขเมื่อตรวจพบความผิดปกติ
		8	9	10	11	12	13	14	
โซน 1	เมนวาล์ว	/	/	/	/	/	/	/	
	ท่อน้ำ	/	/	/	/	/	/	/	
	วาล์วสปริงเกอร์	/	/	/	/	/	/	/	
	หัวสปริงเกอร์	/	/	/	/	/	/	/	
โซน 2	เมนวาล์ว	/	/	/	/	/	/	/	
	ท่อน้ำ	/	/	/	/	/	/	/	
	วาล์วสปริงเกอร์	/	/	/	/	/	/	/	
	หัวสปริงเกอร์	/	/	/	/	/	/	/	
โซน 3	เมนวาล์ว	/	/	/	/	/	/	/	
	ท่อน้ำ	/	/	/	/	/	/	/	
	วาล์วสปริงเกอร์	/	/	/	/	/	/	/	
	หัวสปริงเกอร์	/	/	/	/	/	/	/	
โซน 4	เมนวาล์ว	/	/	/	/	/	/	/	
	ท่อน้ำ	/	/	/	/	/	/	/	
	วาล์วสปริงเกอร์	/	/	/	/	/	/	/	
	หัวสปริงเกอร์	/	/	/	/	/	/	/	
โซน 5	เมนวาล์ว	/	/	/	/	/	/	/	
	ท่อน้ำ	/	/	/	/	/	/	/	
	วาล์วสปริงเกอร์	/	/	/	/	/	/	/	
	หัวสปริงเกอร์	/	/	/	/	/	/	/	
ผู้ตรวจเช็ค		/	/	/	/	/	/	/	

หมายเหตุ.....

.....

.....

.....

ลงชื่อ.....

ผู้รับผิดชอบ / ตรวจเช็ค

ลงชื่อ.....

หัวหน้างานตรวจสอบ

ลงชื่อ.....

ผู้จัดการสนาม

ลงชื่อ.....

เจ้าหน้าที่ SCGC

**ใบตรวจเช็คระบบประปาโครงการวัดบันได**

 ประจำวันที่ 15-21 เดือน ธันวาคม พ.ศ. 2566

ระบบน้ำประปา	รายละเอียดการตรวจเช็ค	วันที่ตรวจเช็ค							รายการแก้ไขเมื่อตรวจพบความผิดปกติ
		15	16	17	18	19	20	21	
โซน 1	เมนวาล์ว	/	/	/	/	/	/	/	
	ท่อน้ำ	/	/	/	/	/	/	/	
	วาล์วสปริงเกอร์	/	/	/	/	/	/	/	
	หัวสปริงเกอร์	/	/	/	/	/	/	/	
โซน 2	เมนวาล์ว	/	/	/	/	/	/	/	
	ท่อน้ำ	/	/	/	/	/	/	/	
	วาล์วสปริงเกอร์	/	/	/	/	/	/	/	
	หัวสปริงเกอร์	/	/	/	/	/	/	/	
โซน 3	เมนวาล์ว	/	/	/	/	/	/	/	
	ท่อน้ำ	/	/	/	/	/	/	/	
	วาล์วสปริงเกอร์	/	/	/	/	/	/	/	
	หัวสปริงเกอร์	/	/	/	/	/	/	/	
โซน 4	เมนวาล์ว	/	/	/	/	/	/	/	
	ท่อน้ำ	/	/	/	/	/	/	/	
	วาล์วสปริงเกอร์	/	/	/	/	/	/	/	
	หัวสปริงเกอร์	/	/	/	/	/	/	/	
โซน 5	เมนวาล์ว	/	/	/	/	/	/	/	
	ท่อน้ำ	/	/	/	/	/	/	/	
	วาล์วสปริงเกอร์	/	/	/	/	/	/	/	
	หัวสปริงเกอร์	/	/	/	/	/	/	/	
ผู้ตรวจเช็ค		/	/	/	/	/	/	/	

หมายเหตุ.....

ลงชื่อ.....

ผู้รับผิดชอบ / ตรวจเช็ค

ลงชื่อ.....

หัวหน้างานตรวจสอบ

ลงชื่อ.....

ผู้จัดการสนาม

ลงชื่อ.....

เจ้าหน้าที่ SCGC

ระบบน้ำประปา	รายละเอียดการตรวจเช็ค	วันที่ตรวจเช็ค							รายการแก้ไขเมื่อตรวจพบความผิดปกติ
		๑๑	๑๒	๑๓	๑๔	๑๕	๑๖	๑๗	
โซน 1	เมนวาล์ว	/	/	/	/	/	/	/	
	ท่อน้ำ	/	/	/	/	/	/	/	
	วาล์วสปริงเกอร์	/	/	/	/	/	/	/	
	หัวสปริงเกอร์	/	/	/	/	/	/	/	
โซน 2	เมนวาล์ว	/	/	/	/	/	/	/	
	ท่อน้ำ	/	/	/	/	/	/	/	
	วาล์วสปริงเกอร์	/	/	/	/	/	/	/	
	หัวสปริงเกอร์	/	/	/	/	/	/	/	
โซน 3	เมนวาล์ว	/	/	/	/	/	/	/	
	ท่อน้ำ	/	/	/	/	/	/	/	
	วาล์วสปริงเกอร์	/	/	/	/	/	/	/	
	หัวสปริงเกอร์	/	/	/	/	/	/	/	
โซน 4	เมนวาล์ว	/	/	/	/	/	/	/	
	ท่อน้ำ	/	/	/	/	/	/	/	
	วาล์วสปริงเกอร์	/	/	/	/	/	/	/	
	หัวสปริงเกอร์	/	/	/	/	/	/	/	
โซน 5	เมนวาล์ว	/	/	/	/	/	/	/	
	ท่อน้ำ	/	/	/	/	/	/	/	
	วาล์วสปริงเกอร์	/	/	/	/	/	/	/	
	หัวสปริงเกอร์	/	/	/	/	/	/	/	
ผู้ตรวจเช็ค		/	/	/	/	/	/	/	

หมายเหตุ.....

.....

.....

.....

ลงชื่อ.....

ผู้รับผิดชอบ / ตรวจเช็ค

ลงชื่อ.....

หัวหน้างานตรวจสอบ

ลงชื่อ.....

ผู้จัดการสนาม

ลงชื่อ.....

เจ้าหน้าที่ SCGC

ระบบน้ำประปา	รายละเอียดการตรวจเช็ค	วันที่ตรวจเช็ค							รายการแก้ไขเมื่อตรวจพบความผิดปกติ
		29	30	31					
โซน 1	เมนวาล์ว	/	/	/					
	ท่อน้ำ	/	/	/					
	วาล์วสปริงเกอร์	/	/	/					
	หัวสปริงเกอร์	/	/	/					
โซน 2	เมนวาล์ว	/	/	/					
	ท่อน้ำ	/	/	/					
	วาล์วสปริงเกอร์	/	/	/					
	หัวสปริงเกอร์	/	/	/					
โซน 3	เมนวาล์ว	/	/	/					
	ท่อน้ำ	/	/	/					
	วาล์วสปริงเกอร์	/	/	/					
	หัวสปริงเกอร์	/	/	/					
โซน 4	เมนวาล์ว	/	/	/					
	ท่อน้ำ	/	/	/					
	วาล์วสปริงเกอร์	/	/	/					
	หัวสปริงเกอร์	/	/	/					
โซน 5	เมนวาล์ว	/	/	/					
	ท่อน้ำ	/	/	/					
	วาล์วสปริงเกอร์	/	/	/					
	หัวสปริงเกอร์	/	/	/					
ผู้ตรวจเช็ค		/	/	/					

หมายเหตุ.....

.....

.....

.....

ลงชื่อ.....

ผู้รับผิดชอบ / ตรวจเช็ค

ลงชื่อ.....

หัวหน้างานตรวจสอบ

ลงชื่อ.....

ผู้จัดการสนาม

ลงชื่อ.....

เจ้าหน้าที่ SCGC

## เอกสารแนบที่ 2.18

หนังสือรับรองบริษัทกำจัดสิ่งปฏิกูลหรือวัสดุที่ไม่ใช้แล้ว

---

"ถ้าคิด : การพิจารณาประกอบกิจการอาจจะก่อให้เกิด  
อันตรายแก่สุขภาพหรือความเดือดร้อน  
แก่โรงงานแรง จะถูกสั่งให้หยุดประกอบ  
กิจการโรงงานหรือให้โรงงานระงับไว้ จนกว่า  
จะแก้ไขปรับปรุงโรงงานแล้ว"



ร.ง. 4  
ลำดับที่ 1

ทะเบียนโรงงานเลขที่  
3-106-40/53 สบ

## ใบอนุญาตประกอบกิจการโรงงาน

ที่(สอ.)02-268 / 2553

กระทรวงอุตสาหกรรม

วันที่ 27 เดือน พฤษภาคม พ.ศ. 2553  
อนุญาตให้ บริษัท เอส ซี โอ ที โค เซอร์วิส เซส จำกัด สัญชาติ ไทย  
200 อาคารจัสมัน อินเตอร์เนชั่นแนล ทาวเวอร์ - แขวง - ถนน -  
อยู่บ้าน/สำนักงานเลขที่ - ตรอก/ซอย - ถนน -  
หมู่ที่ 4 ตำบล/แขวง ปากเกร็ด อำเภอ/เขต ปากเกร็ด จังหวัด นนทบุรี  
ชื่อโรงงาน บริษัท เอส ซี โอ ที โค เซอร์วิส เซส จำกัด  
ประเภทหรือชนิดของโรงงานลำดับที่ 106  
ประกอบกิจการ ทำเชื้อเพลิงทดแทนจากน้ำมันหล่อลื่นที่ใช้แล้วและตัวทำละลายที่ใช้แล้ว

กำลังเครื่องจักร -71.00- แรงม้า จำนวนคนงาน -5- คน  
ตั้งอยู่ ณ เลขที่ 1 ตรอก / ซอย - ถนน พัฒพงษ์  
หมู่ที่ 9 คลอง - แม่น้ำ - ตำบล/แขวง บ้านดัว  
อำเภอ/เขต บ้านหมอ จังหวัด สระบุรี  
ประกอบกิจการได้โดยให้เริ่มประกอบกิจการโรงงานในกำหนด 180 วัน นับแต่บัดนี้เป็นต้นไป  
ทั้งนี้มีการสำราญสำคัญ ดังต่อไปนี้

- |  |                      |
|--|----------------------|
| (1) เงื่อนไขการอนุญาตให้ประกอบกิจการโรงงาน และการเปลี่ยนแปลงเงื่อนไข     | แสดงไว้ในลำดับที่ 2  |
| (2) การแจ้งประกอบกิจการโรงงาน กำหนดสีอาคารใบอนุญาต และการต่ออายุใบอนุญาต | แสดงไว้ในลำดับที่ 3  |
| (3) ใบอนุญาตขยายโรงงาน   | แสดงไว้ในลำดับที่ 4  |
| (4) เงื่อนไขการอนุญาตให้ขยายโรงงาน และการเปลี่ยนแปลงเงื่อนไข             | แสดงไว้ในลำดับที่ 5  |
| (5) การแจ้งประกอบกิจการโรงงานในส่วนที่ขยาย                               | แสดงไว้ในลำดับที่ 6  |
| (6) บันทึกการเปลี่ยนแปลงต่างๆ  | แสดงไว้ในลำดับที่ 7  |
| (7) การอนุญาตโอนการประกอบกิจการโรงงาน                                    | แสดงไว้ในลำดับที่ 8  |
| (8) บันทึกการชำระค่าธรรมเนียมรายปี                                       | แสดงไว้ในลำดับที่ 9  |
| (9) ลำดับและจำนวนของเอกสาร   | แสดงไว้ในลำดับที่ 10 |

ลงชื่อ



อธิบดีกรมโรงงานอุตสาหกรรม

ผู้อนุญาต

ก10-2

## เอกสารแนบที่ 2.19

ตัวอย่างใบกำกับการขนส่งของเสียอันตราย (Manifest Form)

---

SCI ECO SERVICES CO., LTD.

แบบกำกับการณ์ 02

หมายเลขใบกำกับการณ์การขนส่งของเสียอันตราย : Manifest No. SES-

ใบกำกับการณ์การขนส่งของเสียอันตราย

(Uniform Hazardous Waste Manifest)

3372564

1 ส่วนของข้อมูลนี้จะต้องกรอกโดยผู้ผลิต (To be completed by the Generator)

1) ชื่อ : name : บริษัท เอส ซี ไอ เอ็ม เซอร์วิส จำกัด	2) เลขประจำตัวผู้ผลิต : Generator's ID : 3372564
สถานที่เกิด : Generator Address : 111 หมู่ 3 ตำบลบ้านใหม่ อำเภอสองพี่น้อง จังหวัดสุพรรณบุรี	โทรศัพท์ : Phone : 036-241-1118 โทรสาร : Fax : 036-241-1119 กรณีฉุกเฉิน Emergency : 036-241-1119
3) ผู้ขนส่ง : Transporter	
รายชื่อ : ชื่อบริษัท : First company name : SCI Eco Services (บริษัท เอส ซี ไอ เอ็ม เซอร์วิส จำกัด)	เลขประจำตัวผู้ขนส่ง : Transporter's ID : 036-241-1119
รายชื่อ : ชื่อบริษัท : Second company name : บริษัท เอส ซี ไอ เอ็ม เซอร์วิส จำกัด	เลขประจำตัวผู้ขนส่ง : Transporter's ID : 036-241-1119
4) ผู้เก็บรวบรวม บำบัด และกำจัดของเสีย : Treatment/Storage/Disposal Facilities (TSDFs)	
รายชื่อ : ชื่อบริษัท : First TSDFs name : บริษัท เอส ซี ไอ เอ็ม เซอร์วิส จำกัด	เลขประจำตัวผู้เก็บรวบรวม บำบัด และกำจัดของเสีย รายที่ 1 : Disposer's ID : 3372564
รายชื่อ : ชื่อบริษัท : Second TSDFs name : บริษัท เอส ซี ไอ เอ็ม เซอร์วิส จำกัด	เลขประจำตัวผู้เก็บรวบรวม บำบัด และกำจัดของเสีย รายที่ 2 : Disposer's ID : 3372564

ลำดับ : No.	รายละเอียด : Description	รหัสของเสีย : Waste ID	ภาชนะบรรจุ : Containers		ปริมาณ : Quantity	หน่วยวัด : Unit/In. Vol	ข้อมูลเพิ่มเติม : Additional Information
			จำนวน : No.	ชนิด : Type			

รวมปริมาณของเสียทั้งหมด : Total Quantity ☐ ของเหลว : Liquid ☐ ลิตร : Liters ☐ ของแข็ง : Solid ☐ กิโลกรัม : Kgs. tons

6) การปฏิบัติพิเศษเฉพาะ และข้อมูลเพิ่มเติม : Special handling instructions and additional information

7) คำรับรอง : ข้าพเจ้าขอรับรองว่าข้อมูลของเสียที่ระบุข้างต้น และวิธีการบรรจุภัณฑ์และภาชนะบรรจุของเสียเป็นไปตามข้อกำหนดของกฎหมายว่าด้วยการขนส่งของเสียอันตราย

Generator Certificate : I hereby declare that the contents of this certificate are accurate, described and have been packed and stored and are in proper condition for transport according to reg. (Waste) laws.

ลงชื่อ : Generator's name : ลงนาม : Signature : วันที่ : Date : เดือน : Month : ปี : Year : Time : Time

2 ส่วนของข้อมูลนี้จะต้องกรอกโดยผู้ขนส่ง (This section must be completed by the Transporter)

1) ชื่อผู้ขนส่งรายที่ 1 : Transporter's name : บริษัท เอส ซี ไอ เอ็ม เซอร์วิส จำกัด	ชนิดยานพาหนะ : Vehicle	<input type="checkbox"/> รถบรรทุก <input type="checkbox"/> รถไฟ <input type="checkbox"/> เรือ <input type="checkbox"/> เครื่องบิน
เลขประจำตัวผู้ขนส่ง : Transporter's ID : 036-241-1119	3) เลขทะเบียนยานพาหนะ : Vehicle ID : 036-241-1118	
โทรศัพท์ : Phone : 036-241-1118 โทรสาร : Fax : 036-241-1119 กรณีฉุกเฉิน Emergency : 036-241-1119		

8) คำรับรอง : ข้าพเจ้าขอรับรองว่าได้รับของเสียตามที่ระบุข้างต้น และวิธีการขนส่งเป็นไปตามข้อกำหนดของกฎหมายว่าด้วยการขนส่งของเสียอันตราย

Transporter Certificate : I hereby declare that I have received the type and quantity of waste as described above by the generator and that waste has been transported according to regulations.

โดยขนส่งจากจังหวัด : From : ไปยังจังหวัด : To : ใช้ระยะเวลาประมาณ : Time spending : ชั่วโมง : Hours/Day

ลงชื่อผู้ขนส่งรายที่ 1 : Transporter's name : ลงนาม : Signature : วันที่ : Date : เดือน : Month : ปี : Year : Time : Time

5) ชื่อผู้ขนส่งรายที่ 2 : Transporter's name : บริษัท เอส ซี ไอ เอ็ม เซอร์วิส จำกัด	ชนิดยานพาหนะ : Vehicle	<input type="checkbox"/> รถบรรทุก <input type="checkbox"/> รถไฟ <input type="checkbox"/> เรือ <input type="checkbox"/> เครื่องบิน
เลขประจำตัวผู้ขนส่ง : Transporter's ID : 036-241-1119	6) เลขทะเบียนยานพาหนะ : Vehicle ID : 036-241-1118	
โทรศัพท์ : Phone : 036-241-1118 โทรสาร : Fax : 036-241-1119 กรณีฉุกเฉิน Emergency : 036-241-1119		

8) คำรับรอง : ข้าพเจ้าขอรับรองว่าได้รับของเสียตามที่ระบุข้างต้น และวิธีการขนส่งเป็นไปตามข้อกำหนดของกฎหมายว่าด้วยการขนส่งของเสียอันตราย

Transport Certificate : I hereby declare that I have received the type and quantity of waste as described above by the generator and that waste has been transported according to regulations.

โดยขนส่งจากจังหวัด : From : ไปยังจังหวัด : To : ใช้ระยะเวลาประมาณ : Time spending : ชั่วโมง : Hours/Day

ลงชื่อผู้ขนส่งรายที่ 2 : Transporter's name : ลงนาม : Signature : วันที่ : Date : เดือน : Month : ปี : Year : Time : Time

3 ส่วนของข้อมูลนี้จะต้องกรอกโดยผู้บำบัดและกำจัดของเสีย (This section must be completed by TSDFs)

1) ชื่อผู้บำบัด/กำจัด : TSDFs name : บริษัท เอส ซี ไอ เอ็ม เซอร์วิส จำกัด	2) เลขประจำตัวผู้บำบัด/กำจัด : TSDFs ID : <input type="checkbox"/> DIW-D-108200033 (Solid 106) <input type="checkbox"/> DIW-D-056200033 (Liquid 106) <input type="checkbox"/> DIW-D-108200033 (Used Oil 106)
สถานที่กำจัด : TSDFs address : หมู่ 3 ตำบลบ้านใหม่ อำเภอสองพี่น้อง จังหวัดสุพรรณบุรี	โทรศัพท์ : Phone : 036-241-1118 โทรสาร : Fax : 036-241-1119 กรณีฉุกเฉิน Emergency : 036-241-1119

3) คำรับรอง : ข้าพเจ้าขอรับรองว่าได้รับของเสียตามที่ระบุข้างต้น และวิธีการขนส่งเป็นไปตามข้อกำหนดของกฎหมายว่าด้วยการขนส่งของเสียอันตราย

TSDF Certificate of arrival : I hereby that I have received the reference load.

รวมปริมาณของเสียทั้งหมด : Total quantity ☐ ของเหลว : Liquid ☐ ลิตร : Liters ☐ ของแข็ง : Solid ☐ กิโลกรัม : Kgs. tons

และสถานที่บำบัด/กำจัดของเสีย : Treatment period : ☐ วัน : Day ☐ เดือน : Month ☐ ปี : Year (ถ้าไม่ได้ระบุจะถือว่า : Not specified, that received waste)

ลงชื่อผู้บำบัด/กำจัด : TSDFs name : ลงนาม : Signature : วันที่ : Date : เดือน : Month : ปี : Year : Time : Time

4) การแจ้งความไม่ตรงกัน : Discrepancy Notification

ประเภทของของเสีย : Type of waste : ปริมาณ : Quantity

การดำเนินการ : Action taken ☐ คืน : Returned ☐ จำหน่ายใหม่ : Reclassified / รหัส : Waste ID ☐ อนุมัติ : Accepted (WJHS) : Reason of action

วันที่คืน : Date returned : (วันที่เดือนปี : dd/mm/yyyy) หมายเลขใบกำกับการณ์การขนส่งของเสียที่ส่งกลับ : Returned manifest no

ลงชื่อผู้บำบัด/กำจัด : TSDFs name : ลงนาม : Signature : วันที่ : Date : เดือน : Month : ปี : Year : Time : Time

หมายเหตุ : ผู้ที่กรอกข้อมูลนี้จะต้องกรอกให้หน่วยงานกำกับดูแล ภายใน 15 วัน นับจากวันที่ได้รับของเสีย

เอกสารแนบที่ 2.20  
ใบเสร็จรับเงินค่ากำจัดขยะมูลฝอย

---



องค์การบริหารส่วนตำบลแม่ลา  
หมู่ 2 ต.แม่ลา อ.นครหลวง จ.พระนครศรีอยุธยา 13260  
โทรศัพท์ 0-3520-0963-5  
เลขที่ผู้เสียภาษี 0994000214839

ต้นฉบับใบเสร็จรับเงิน  
ค่าจัดเก็บขยะมูลฝอย

เล่มที่ 0893 เลขที่ 16  
วันที่ เดือน พ.ศ.

ได้รับเงินจาก บจก. ผาตูป(0005/02/2)  
ที่อยู่ หมู่ 2 ต.บางระกำ อ.นครหลวง จ.พระนครศรีอยุธยา

รายการ	จำนวนเงิน (บาท)
--------	-----------------

ค่าจัดเก็บขยะมูลฝอย ประจำเดือน กรกฎาคม/2566 270.00

งร้อยเอ็ดสิบบาทถ้วน)



หัวหน้าหน่วยกองคลัง



พนักงานเก็บเงิน

คำชี้แจง - โปรดชำระเงินตามกำหนดที่พนักงานเก็บเงินแจ้งให้ท่านทราบ



ต้นฉบับ  
ใบแจ้งหนี้ค่าจัดเก็บขยะมูลฝอย  
(ไม่ใช่ใบเสร็จรับเงิน)

เล่มที่ 0893 เลขที่ 16  
วันที่

ชื่อ บจก. ผาตูป(0005/02/2)

ที่อยู่ หมู่ 2 ต.บางระกำ อ.นครหลวง

ค่าจัดเก็บขยะมูลฝอย ก.ล.  
เป็นเงิน 270.00 บาท  
โปรดชำระเงินภายใน



พนักงานเก็บเงิน



องค์การบริหารส่วนตำบลแม่ลา  
หมู่ 2 ต.แม่ลา อ.นครหลวง จ.พระนครศรีอยุธยา 13260  
โทรศัพท์ 0-3520-0963-5  
เลขที่ผู้เสียภาษี 0994000214839

ต้นฉบับใบเสร็จรับเงิน  
ค่าจัดเก็บขยะมูลฝอย

เล่มที่ 0913 เลขที่ 01

เล่มที่ ..... เลขที่ .....  
วันที่ ..... เดือน ..... พ.ศ. ....

ได้รับเงินจาก ..... บจก. วัฒนา (๐๐๐๕/๐๖/๖) .....  
ที่อยู่ หมู่ 2 ต.บางระกา อ.นครหลวง จ.พระนครศรีอยุธยา .....

รายการ	จำนวนเงิน (บาท)
--------	-----------------

ค่าจัดเก็บขยะมูลฝอย ประจำเดือน สิงหาคม ๒๕๖๖ .....	270.00
---	--------

ร้อยเจ็ดสิบบาทถ้วน)

.....  
หัวหน้าหน่วยกองคลัง

.....  
พนักงานเก็บเงิน

คำชี้แจง - โปรดชำระเงินตามกำหนดที่พนักงานเก็บเงินแจ้งให้ท่านทราบ



ต้นฉบับ  
ใบแจ้งหนี้ค่าจัดเก็บขยะมูลฝอย  
(ไม่ใช่ใบเสร็จรับเงิน)

เล่มที่ 0913 เลขที่ 01

เล่มที่ ..... เลขที่ .....  
วันที่ ..... เดือน ..... พ.ศ. ....

ชื่อ ..... บจก. วัฒนา (๐๐๐๕/๐๖/๖) .....  
ที่อยู่ หมู่ 2 ต.บางระกา อ.นครหลวง จ.พระนครศรีอยุธยา .....

ค่าจัดเก็บขยะมูลฝอย ส.ค.
เป็นเงิน 270.00 บาท
โปรดชำระเงินภายใน

.....  
พนักงานเก็บเงิน



องค์การบริหารส่วนตำบลแม่ลา  
หมู่ 2 ต.แม่ลา อ.นครหลวง จ.พระนครศรีอยุธยา 13260  
โทรศัพท์ 0-3520-0963-5  
เลขที่ผู้เสียภาษี 0994000214839

ต้นฉบับใบเสร็จรับเงิน  
ค่าจัดเก็บขยะมูลฝอย

เล่มที่ 0932 เลขที่ 50

เล่มที่ ..... เลขที่ .....  
วันที่ ..... เดือน ..... พ.ศ. ....

ได้รับเงินจาก บจก. ผาตูป(0005/02/2)  
ที่อยู่ หมู่ 2 ต.บางระกำ อ.นครหลวง จ.พระนครศรีอยุธยา

รายการ	จำนวนเงิน (บาท)
--------	-----------------

ค่าจัดเก็บขยะมูลฝอย ประจำเดือน กันยายน/2566..... 270.00

งร้อยเจ็ดสิบบาทถ้วน)

หัวหน้าหน่วยกองคลัง

พนักงานเก็บเงิน

คำชี้แจง - โปรดชำระเงินตามกำหนดที่พนักงานเก็บเงินแจ้งให้ท่านทราบ



ต้นฉบับ  
ใบแจ้งหนี้ค่าจัดเก็บขยะมูลฝอย  
(ไม่ใช่ใบเสร็จรับเงิน)

เล่มที่ 0932 เลขที่ 50

เล่มที่ ..... เลขที่ .....  
วันที่ .....

ชื่อ บจก. ผาตูป(0005/02/2)

ที่อยู่ หมู่ 2 ต.บางระกำ อ.นครหลวง

ค่าจัดเก็บขยะมูลฝอย ก.ช.

เป็นเงิน 270.00 บาท

โปรดชำระเงินภายใน

พนักงานเก็บเงิน



องค์การบริหารส่วนตำบลแม่ลา  
หมู่ 2 ต.แม่ลา อ.นครหลวง จ.พระนครศรีอยุธยา 13260  
โทรศัพท์ 0-3520-0963-5  
เลขที่ผู้เสียภาษี 0994000214839

ต้นฉบับใบเสร็จรับเงิน  
ค่าจัดเก็บขยะมูลฝอย



ต้นฉบับ  
ใบแจ้งหนี้ค่าจัดเก็บขยะมูลฝอย  
(ไม่ใช่ใบเสร็จรับเงิน)

เล่มที่ 0953 เลขที่ 23  
วันที่ ..... เดือน ..... พ.ศ. ....

เล่มที่ 0953 เลขที่ 23  
วันที่ .....

ได้รับเงินจาก บจก. ศาตุน(0005/02/2)

ชื่อ บจก. ศาตุน(0005/02/2)

ที่อยู่ หมู่ 2 ต.บางระกำ อ.นครหลวง จ.พระนครศรีอยุธยา

ที่อยู่ หมู่ 2 ต.บางระกำ อ.นครหลวง

รายการ	จำนวนเงิน (บาท)
ค่าจัดเก็บขยะมูลฝอย ประจำเดือน ตุลาคม/2566	270.00

ค่าจัดเก็บขยะมูลฝอย ค.ค.  
เป็นเงิน 270.00 บาท  
โปรดชำระเงินภายใน

งรอยเจดิลายบาทถ้วน)

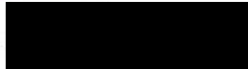

หัวหน้าหน่วยกองคลัง



พนักงานเก็บเงิน

คำชี้แจง - โปรดชำระเงินตามกำหนดที่พนักงานเก็บเงินแจ้งให้ท่านทราบ



พนักงานเก็บเงิน



องค์การบริหารส่วนตำบลแม่ลา  
หมู่ 2 ต.แม่ลา อ.นครหลวง จ.พระนครศรีอยุธยา 13260  
โทรศัพท์ 0-3520-0963-5  
เลขที่ผู้เสียภาษี 0994000214839

ต้นฉบับใบเสร็จรับเงิน  
ค่าจัดเก็บขยะมูลฝอย

เล่มที่ 0973 เลขที่ 18  
วันที่ ..... เดือน ..... พ.ศ. ....

ได้รับเงินจาก ..... บจก. ผาสุก(0005/02/2)  
ที่อยู่ หมู่ 2 ต.บางระกำ อ.นครหลวง จ.พระนครศรีอยุธยา

รายการ

จำนวนเงิน (บาท)

ค่าจัดเก็บขยะมูลฝอย ประจำเดือน พฤศจิกายน/2566.....

270.00

งร้อยเจ็ดสิบบาทถ้วน)

หัวหน้าหน่วยกองคลัง

คำชี้แจง - โปรดชำระเงินตามกำหนดที่พนักงานเก็บเงินแจ้งให้ท่านทราบ



ต้นฉบับ  
ใบแจ้งหนี้ค่าจัดเก็บขยะมูลฝอย  
(ไม่ใช่ใบเสร็จรับเงิน)

เล่มที่ 0973 เลขที่ 18  
วันที่ .....

ชื่อ ..... บจก. ผาสุก(0005/02/2)  
ที่อยู่ หมู่ 2 ต.บางระกำ อ.นครหลวง

ค่าจัดเก็บขยะมูลฝอย พ.ช.

เป็นเงิน 270.00 บาท

โปรดชำระเงินภายใน

พนักงานเก็บเงิน

## เอกสารแนบที่ 2.21

เอกสารการขุดลอกรางระบายน้ำในพื้นที่โครงการ

---

# เอกสารชุดลอกทรายระบายน้ำในพื้นที่โครงการ (ระหว่างเดือน ก.ค.-ธ.ค.66)

วันที่ 21 สิงหาคม 2566



เอกสารแนบที่ 2.22  
แผนกิจกรรมชุมชนสัมพันธ์

---

กิจกรรม และ แผนงาน CSR 5 BU ประจำปี 2566		
ส.ท	แผนงาน	พื้นที่เป้าหมาย
1	กิจกรรมด้านสาธาณประโยชน์ ท้องถิ่น/ชุมชน (CSR Inprocess)	ชุมชนในพื้นที่สถานประกอบการ
	1.1 โครงการศูนย์การเรียนรู้ชุมชนบ้านเลื้อ วัดบันได (ต่อยอดจากธนาคารเมล็ดพันธุ์พืช)	ตำบลบางระกำ
	1.2 โครงการส่งเสริมด้านสาธารณสุข (พื้มน้ำและสเปรย์กันยุง)	รพ.สต.บางระกำ,คลองสะแก,บ่อโพรง,ปากจั่น,นครหลวง
	1.3 โครงการส่งเสริมเรียนรู้ปลูกผัก ระบบไฮโดรโปนิกส์	โรงเรียนวัดบ้านดาบ
2	กิจกรรมส่งเสริมด้าน ศาสนา	วัดในพื้นที่สถานประกอบการ
	2.1 เจ้าภาพทอดกฐิน SCG ประจำปี	วัดในเขต อ.นครหลวง
	2.2 กฐินเจ้าภาพรอง	วัดในเขต อ.นครหลวง
	2.3 ทอดผ้าป่าประจำปีวัดในพื้นที่	วัดในเขต อ.นครหลวง 11 วัด
	2.4 กิจกรรมกวนข้าวทิพย์	วัดในเขต อ.นครหลวง 11 วัด
	2.5 แห่เทียนถวายพรรษา	วัดในเขต อ.นครหลวง 11 วัด
	2.6 บรรพชาสามเณรภาคฤดูร้อน/กัณนัสสุเทพ บุญแข็ง	วัดในเขต อ.นครหลวง
	2.7 กฐินพระราชทาน (อุตสาหกรรม จว.)	อุตสาหกรรมจังหวัด
	2.8 กฐินพระราชทาน (เจ้าท่า)	กรมเจ้าท่า ออยุธยา
3	กิจกรรมส่งเสริมด้านการศึกษา CSR Inprocess	โรงเรียนในพื้นที่สถานประกอบการ
	3.1 สนับสนุนกิจกรรมวันเด็ก	7 โรงเรียนในพื้นที่ อ.นครหลวง
	3.2 สนับสนุนกิจกรรม 5 ส. ก่อนเปิดภาคเรียน	2 โรงเรียน (รร.วัดโพธิ์ทอง, รร.วัดเรือแข่ง)
	3.3 ถวายเทียน 7 โรงเรียน (“กรีน อคาเดมี”)	ตัวแทนเยาวชน นครหลวง
4	กิจกรรมส่งเสริมด้านสาธารณสุข	ชุมชนในพื้นที่สถานประกอบการ
	4.1 ร่วมกิจกรรมกับ รพ.สต. นครหลวง	รพ.สต.นครหลวง
	4.2 ร่วมกิจกรรมกับ รพ.สต. บ่อโพรง	ชุมชนวัดเกาะแก้ว ต.บ่อโพรง
	4.3 ร่วมกิจกรรมกับ รพ.สต. คลองสะแก	ชุมชน ม.5 ต.คลองสะแก
	4.4 ร่วมกิจกรรมกับ รพ.สต. ปากจั่น	ชุมชนวัดละมุด ม.2 ต.ปากจั่น
	4.5 ร่วมกิจกรรมกับ รพ.สต. บางระกำ	ชุมชนวัดบางระกำ ม.3 ต.บางระกำ
5	กิจกรรมส่งเสริมด้านความปลอดภัยและสิ่งแวดล้อม CSR Inprocess	หน่วยงานในพื้นที่สถานประกอบการ
	5.1 สนับสนุนโครงการจุดบริการประชาชน ช่วงเทศกาลสงกรานต์/ปีใหม่	จุดบริการประชาชน อบต.ในพื้นที่
	5.2 โครงการปลูกจิตสำนึกการใช้รถใช้ถนนอย่างปลอดภัยให้กับนักเรียนรอบสถานประกอบการ	โรงเรียนในพื้นที่ อ.นครหลวง
6	กิจกรรมประชาสัมพันธ์องค์กร	ชุมชนในพื้นที่สถานประกอบการ
	6.1 สนับสนุนวันนักข่าว ออยุธยา	ผู้สื่อข่าวจังหวัดพระนครศรีอยุธยา
	6.2 กิจกรรม"คุยกันฉันท์พี่น้อง"	ผู้สื่อข่าวจังหวัดพระนครศรีอยุธยา
7	กิจกรรมสร้างความสัมพันธ์ในพื้นที่สถานประกอบการ	ชุมชนในพื้นที่สถานประกอบการ
	7.1 กิจกรรมวันสงกรานต์	วัดและชุมชน อ.นครหลวง
	7.2 วันกัณนัส ผู้ใหญ่บ้าน	อ.นครหลวง
	7.3 งานทำบุญกลางบ้าน	ม.1,2 ต.บางระกำ
	7.4 กระเช้าเทศกาลสงกรานต์ปีเก่าต้อนรับปีใหม่/ของชำร่วยไดออรี่	รอบสถานประกอบการ SCG อ.นครหลวง
	7.5 สนับสนุนงานขอขมาสิ่งพิ้ออยุธยาจรดโลก/ งานกาชาด (จว.)	จังหวัดพระนครศรีอยุธยา
	7.6 สนับสนุนงานขอขมาสิ่งพิ้ออยุธยาจรดโลก/ งานกาชาด (อุสาหกรรม จว.)	อุสาหกรรมจังหวัด
	7.7 สนับสนุนงานขอขมาสิ่งพิ้ออยุธยาจรดโลก/ งานกาชาด (เจ้าท่า)	กรมเจ้าท่า ออยุธยา
	7.8 สนับสนุนงานขอขมาสิ่งพิ้ออยุธยาจรดโลก/ งานกาชาด (อำเภอ)	อำเภอนครหลวง
8	ชุมชนสัมพันธ์สัญจร (ตรวจสอบสุขภาพ,ซ่อมเครื่องใช้ไฟฟ้า,เพิ่มพื้นที่สีเขียว)	ชุมชนในพื้นที่สถานประกอบการ
	8.1 ต.บางระกำ	
	8.2 ต.คลองสะแก	
	8.3 ต.บ่อโพรง	
	8.4 ต.ปากจั่น	
	8.5 ต.แม่ลา	
9	งบสนับสนุนกลาง	
	9.1 สนับสนุน	อ.นครหลวง